

DET. PERFIL DA VIA
ESC. 1:25

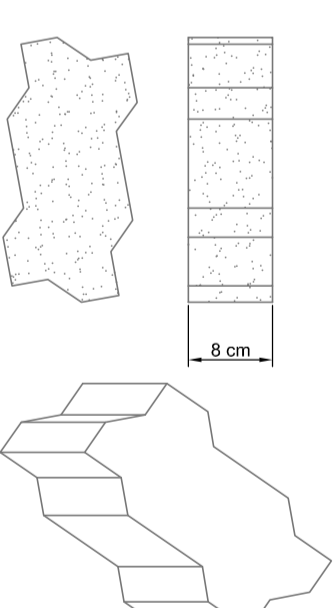

BLOQUETE 16 FACES
fck 35 Mpa
ESC. 1:5

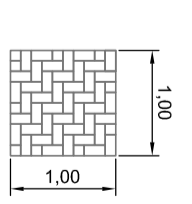

QUANTITATIVO
50 UN. P/M²
ESC. 1:50

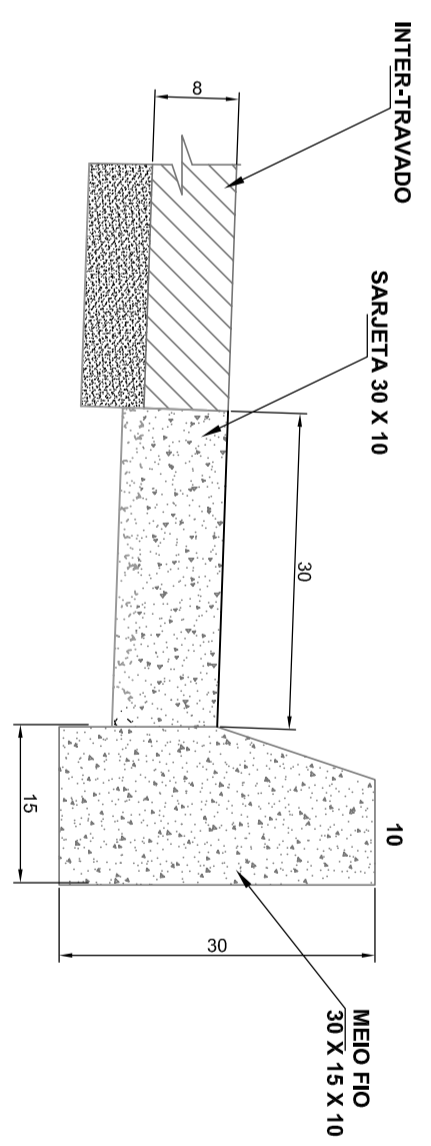
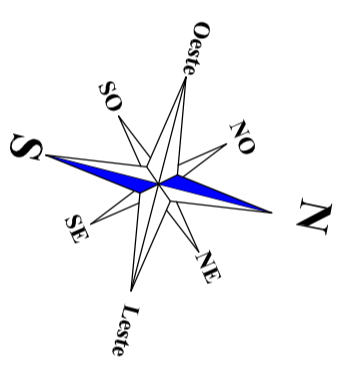
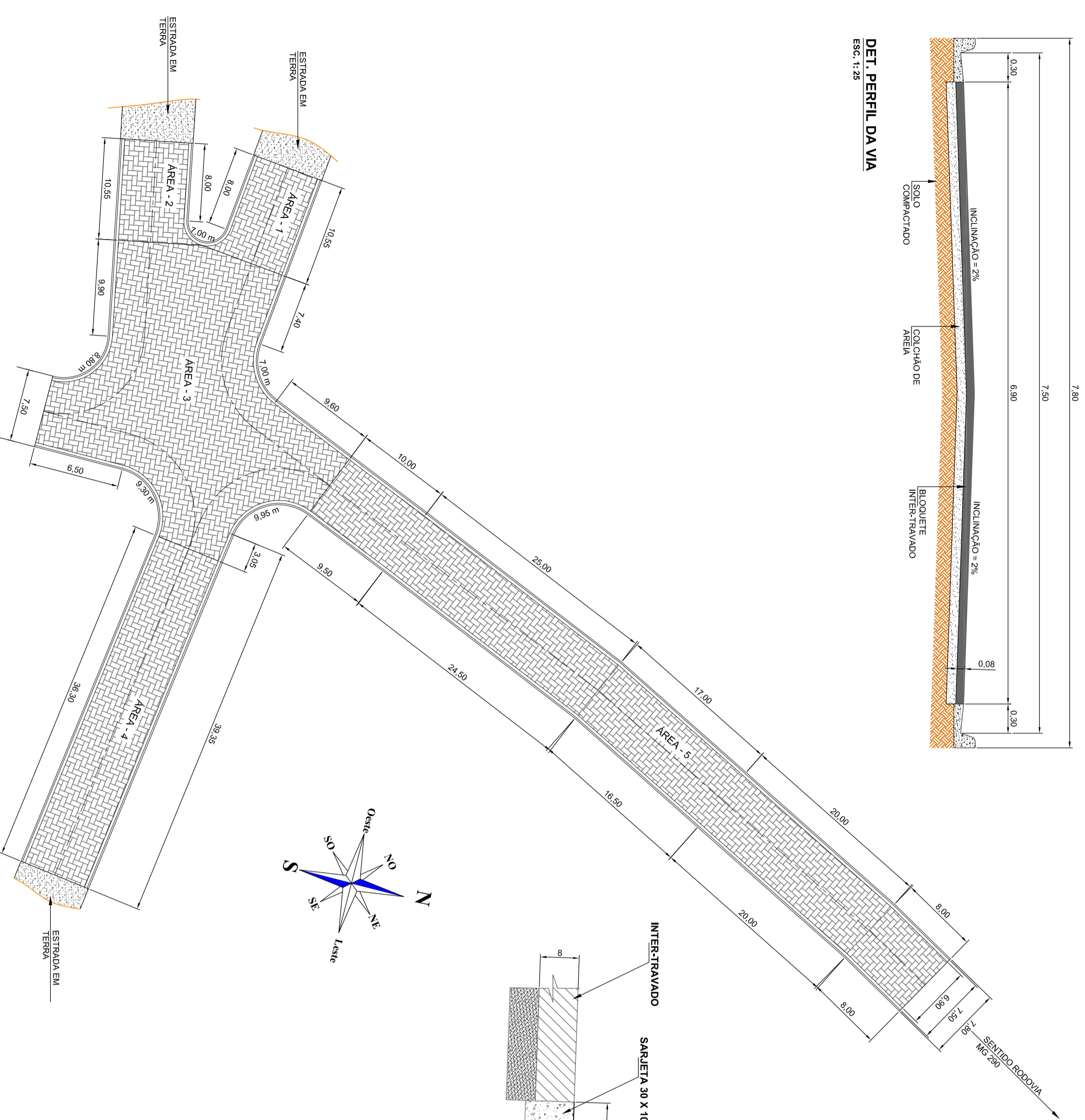

VIA	LOGRADOURO DA VIA	COMPRIMENTO DA VIA	LARGURA S/ SARJETA	LARGURA C/ SARJETA	AREA SEM SARJETA	AREA COM DA SARJETA	COMPRIMENTO DA SARJETA	COMPRIMENTO DO MEIO FIO	AREA A PAVIMENTAR
ESTRADA	AREA - 1	10,55 m	6,90 m	7,50 m	74,00 m²	80,00 m²	22,05 m	22,05 m	74,00 m²
ESTRADA	AREA - 2	10,55 m	6,90 m	7,50 m	74,00 m²	80,00 m²	22,05 m	22,05 m	74,00 m²
ESTRADA	AREA - 3	VARIAVEL	VARIAVEL	VARIAVEL	556,15 m²	567,75 m²	71,50 m	71,50 m	556,15 m²
ESTRADA	AREA - 4	36,30 m	6,90 m	7,50 m	250,50 m²	272,25 m²	72,60 m	72,60 m	250,50 m²
ESTRADA	AREA - 5	80,00 m	6,90 m	7,50 m	552,00 m²	600,00 m²	158,50 m	158,50 m	552,00 m²
	TOTAIS				1.506,65 m²	1.600,00 m²	346,70 m	346,70 m	1.506,65 m²

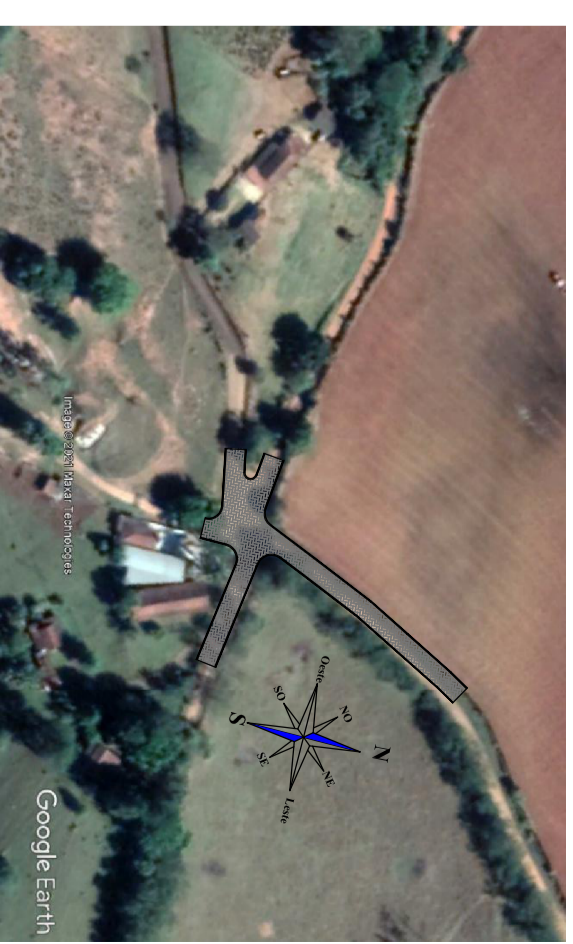

PROJETO **ARQUITETÔNICO** FOLHA **1/1**

OBRA
PAVIMENTAÇÃO EM BLOQUETES INTER-TRAVADOS
LOCAL
ESTRADA RURAL (Frente da Igreja)
BARRIO
CAMPO
PROPRONENTE
PREFEITURA MUNICIPAL
CIDADE
BORDA DA MATA-MG
CEP
37.564-000
DATA
JULHO/2022

ESCALA INDICADA
COORDENADAS
22° 16' 30,33" S
46° 06' 08,11" O
ELEV. 868 m

A.R.T.
PREFEITURA MUNICIPAL DE BORDA DA MATA - MG.
CNPJ 17.912.230/001-75
PRAÇA ANTONIO MEGALE, 88 - CENTRO

AREAS EM M²
VER QUADRO DE AREA
PREFEITURA
ENGENHEIRO
JOAO BERTOLACCINI JUNIOR
23 2611 D-MG.

PROFESSOR
AFONSO RAMUNDO DE SOUZA